с. Нарын Эрзинского кожууна Республики Тыва

Схема градостроительного зонирования М 1:2000

Ситуационный план М 1:25000

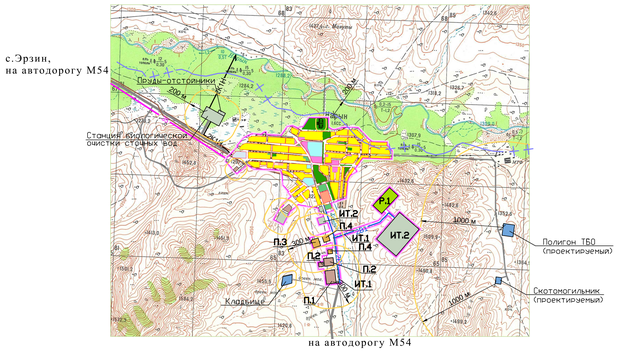

УСЛОВНЫЕ ОБОЗНАЧЕНИЯ

- граница села
- красные линии
- границы санитарно-защитных зон от проектируемых коммунально-складских и производственных предприятий, инженерных транспортных и спортивных сооружений
- граница прибрежной защитной полосы р. Нарын (50м)
- граница водоохранной зоны р. Нарын (200м)
- проектируемый хоз-питьевой водовод в 2 линии с С.З.П. 11 м
- проектируемая хоз-бытовая канализация, напорная в 2 линии с С.З.П. 11 м

Территории

- Р.1 – рекреационные
- Р.С – рекреационно-спортивные
- И.Ж.С. – индивидуальной жилой усадебной застройки для постоянного проживания и ведения личного подсобного хозяйства
- Ж.1 – жилой многоквартирной малоэтажной застройки
- В.Ж.З – временной жилой застройки
- ОД.1 – делового, общественного и коммерческого назначения
- ОД.2 – объектов образования
- ОД.3 – здравоохранения и социального обеспечения
- П.1 – производственных предприятий непищевого профиля III класса опасности
- П.2 – производственных предприятий непищевого профиля IV-V класса опасности
- П.3 – производственных предприятий пищевого профиля III класса опасности
- П.4 – производственных предприятий пищевого профиля IV-V класса опасности
- ИТ.1 – автомобильного транспорта
- ИТ.2 – инженерной инфраструктуры
- С.Х. – сельскохозяйственного использования
- Л – ландшафтного озеленения

ЛИНЕЙНЫЙ МАСШТАБ

40м 0 40 80 120м
20 20 60 100

						333/27			ПЗЗ
						Корректировка генерального плана с разработкой правил землепользования и застройки с Нарын Эрзинского кожууна Республики Тыва			
Изм.	Кол.	Лист	N док.	Подпись	Дата				
ГИП		Сидоров				с. Нарын	Стадия	Лист	Листов
Нач. мастер		Заводская					ПЗЗ		1
Рук.сектора		Федеева							
Градостроит		Кравель				Схема градостроительного зонирования М 1:2000	ОАО КРАСНОЯРСКГРАДПРОЕКТ		

Инв. N подл. | Подпись и дата | Взам. инв. N